



Heimatsflor

von
Dr. Friedrich Prüfer.



E. W. Uhlmann · Döbeln ·  · Verlagsbuchhandlung.

- a Nechem Hauptkist thore
- b Urdern Hegebron
- c Kranhaus
- d Hauptberg
- e Steinberg
- f Mulde
- g Das Underthor



- h Hofbahn
- i Das Oberthor
- k Hospitalkirche
- l Stauker thore
- m Kloster
- n Vorstast vor Nider thore
- o Der Schleichberg

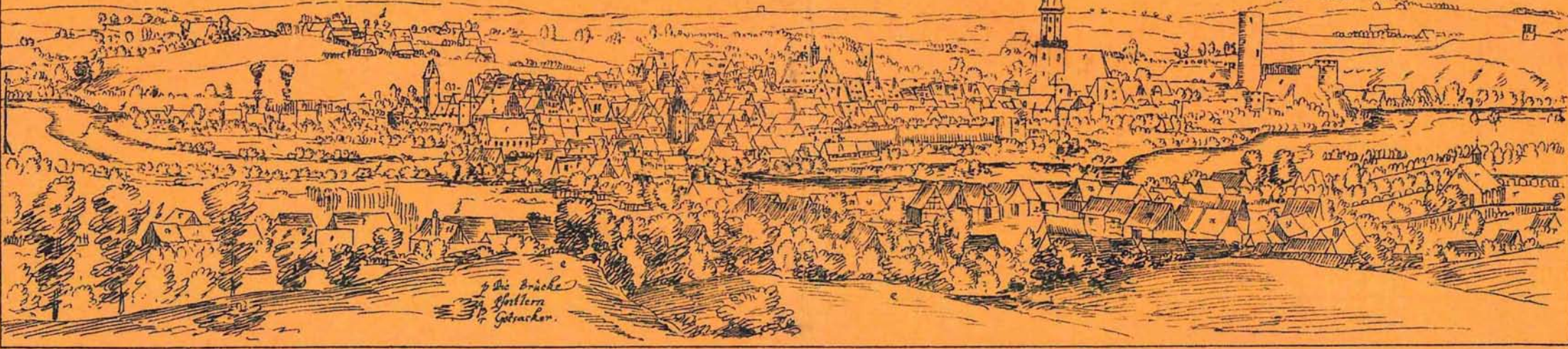

Die Brücke
 der
 Göttern
 Götterchen.

Dobln 981
 Deobln 1268
 Dobein 1317
 Döbeln 1359

Döbeln, 1633.
 Dillich's Federzeichnung.

Dobeln 1389
 Dobein 1472
 Dobein 1518
 Döbeln

Wahrzeichen Döbels 1768

Döbeln 1766.

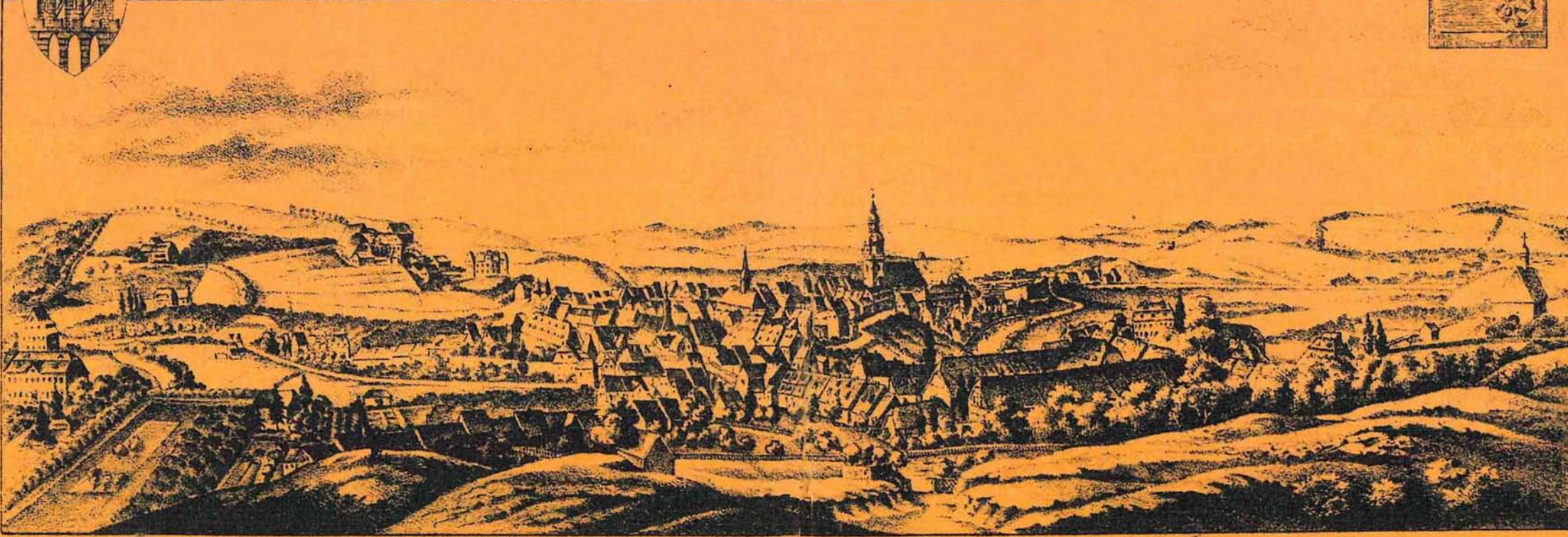

Döbeln im Jahre 1820.

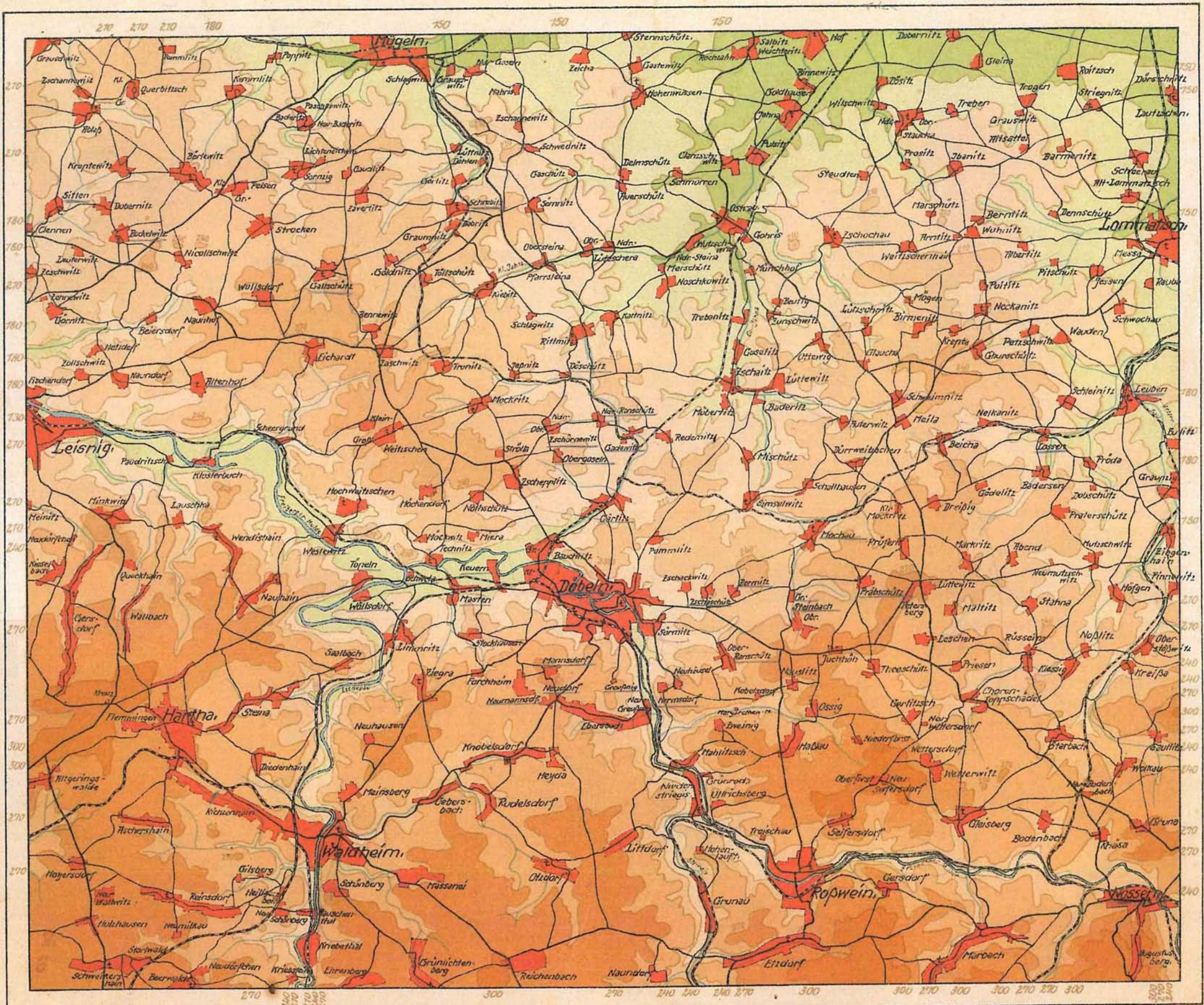

Gezeichnet: Paul Nitzsche, beider Landmesser, Babeln.

Maßstab 1: 100 000, 5 km

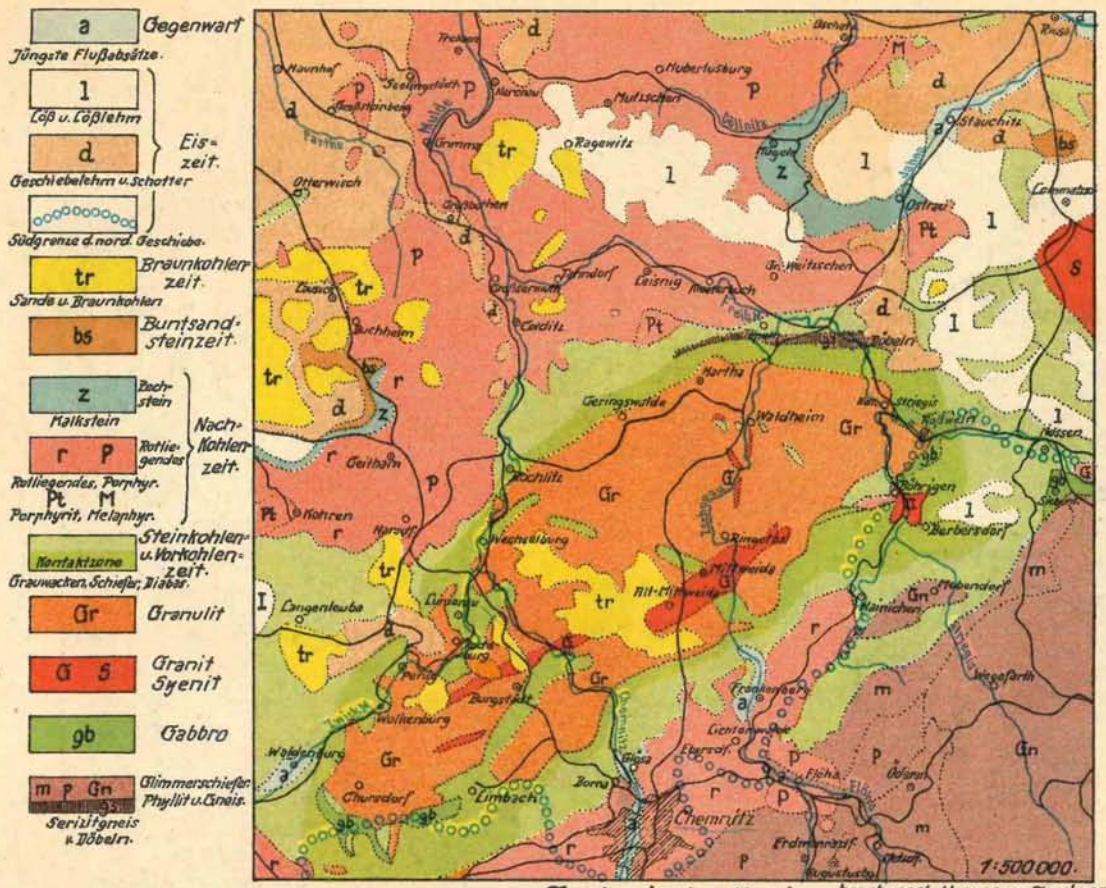

Geologische Karte, bearb. nach Hermann Credner.

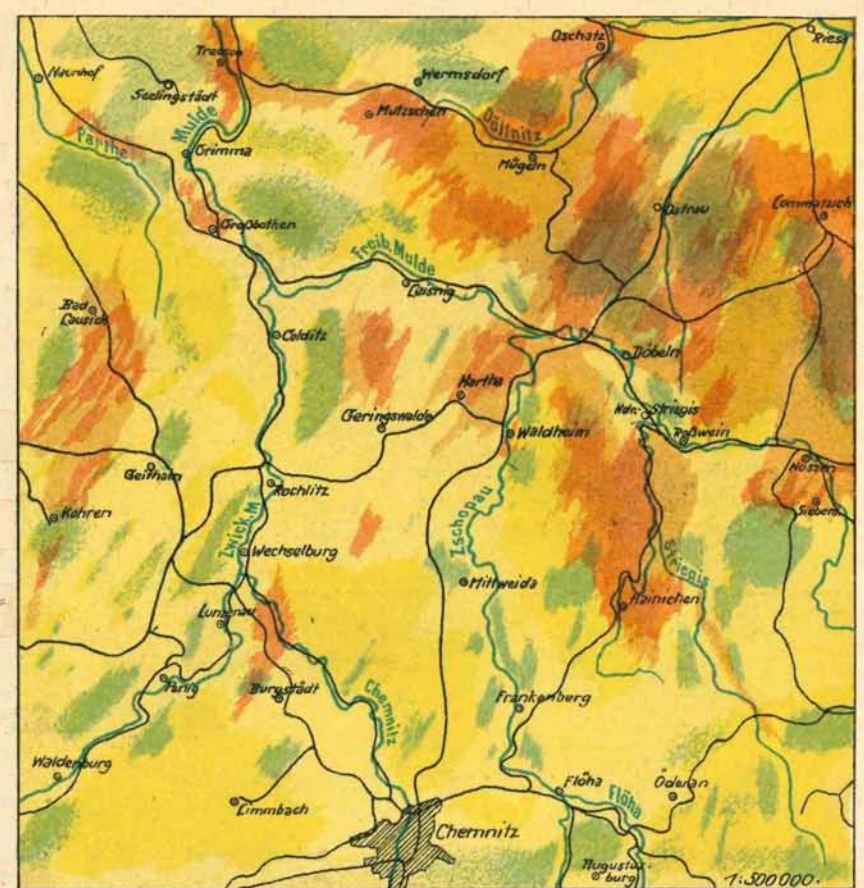

Bodenbenutzung, (v. Dr. Curt Schiebold)

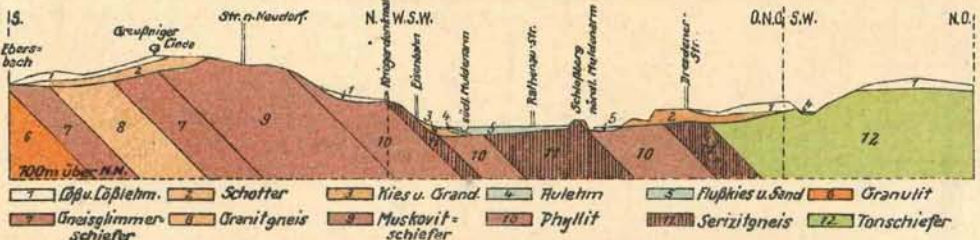

Geologisches Profil durch den Döbelner Talkessel.
Längen 1:40.000. Höhen 1:70.000.

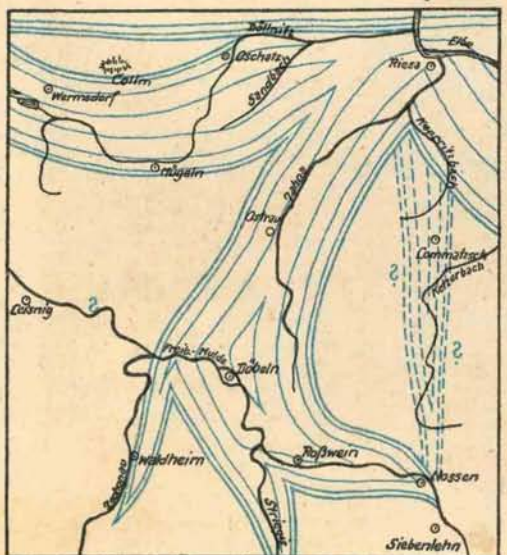

- Riesa = Eisen- u. Metall-Ind.
- Ch Chem.-Ind.
- H Holz
- P Papier
- Baumwolle
- Wolle
- L Leder
- Z Zuckerfabrik
- N Nahrungs- u. Genußmittel.
- ✕ Braunkohle
- WK Wasserkraftwerk. (Talsperre)

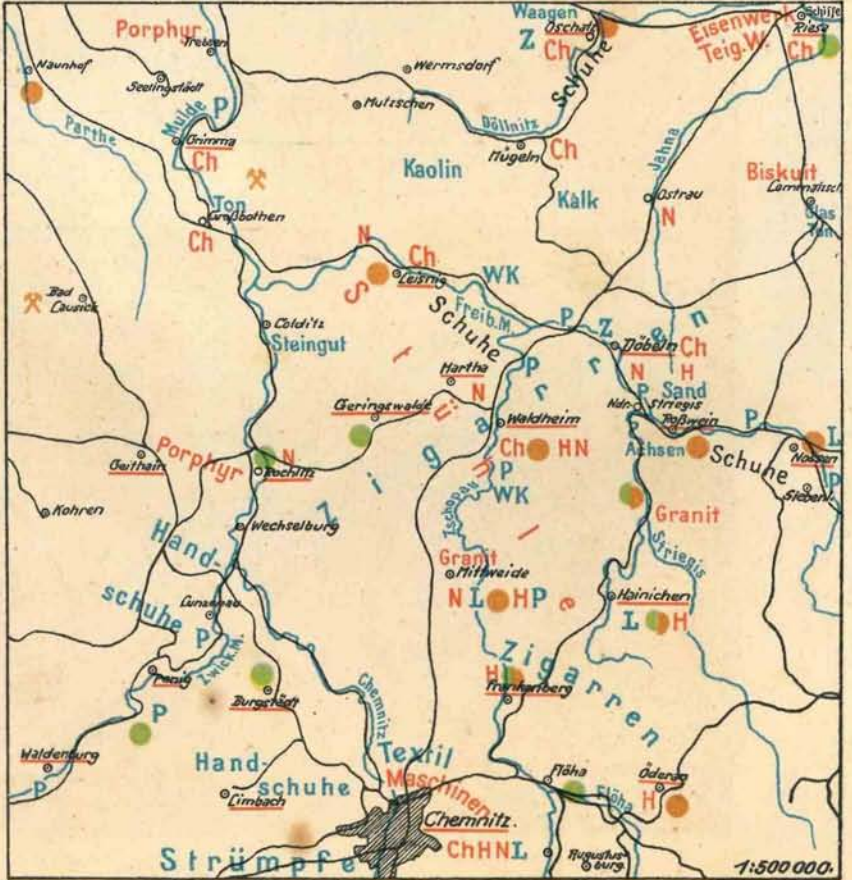

Industrie u. Bodenschätze,

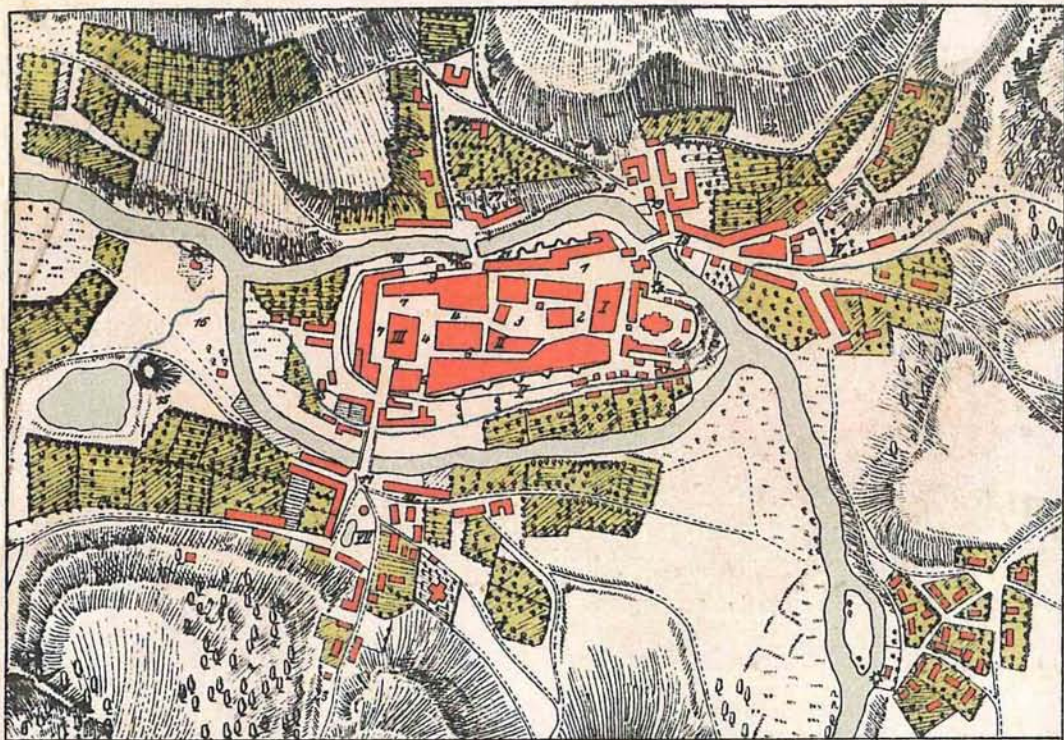

I. Oberviertel. II. Mittelviertel. III. Nieder Viertel. IV. vorm Obertor od. (Obenaus od. uff den Oberhütten.) V. der Zwingler
 VI. vor dem Staupitztor. VII. vor dem Niedertor od. (Niedenaus od. uff den Niederhütten 1550.)
 1. beim Obertor od. Herrngasse. 2. Kornmarkt. 3. Mittelmarkt od. Markt. 4. Bäckergasse. 5. am Honigloch.
 6. Büttel- od. Frongasse. 7. Niedermarkt. 8. Holzmarkt. 9. Entengasse. 10. Kuttelgasse. 11. Deltzsche.
 12. Säperei. 13. Greusnig-Steig. 14. am Hegeborn. 15. am Ratssteich. 16. an der Vogelstange. 17. Törsfarberg.
 18. Saumarkt. 19. Kloster. 20. Klosterleufe. 21. Eselswiesen. 22. Schindegrund. 23. Hirtenberg.

Döbeln 1780,

Maßstab ca.: 1:16000. Flurnummern von Emil Reinhold.

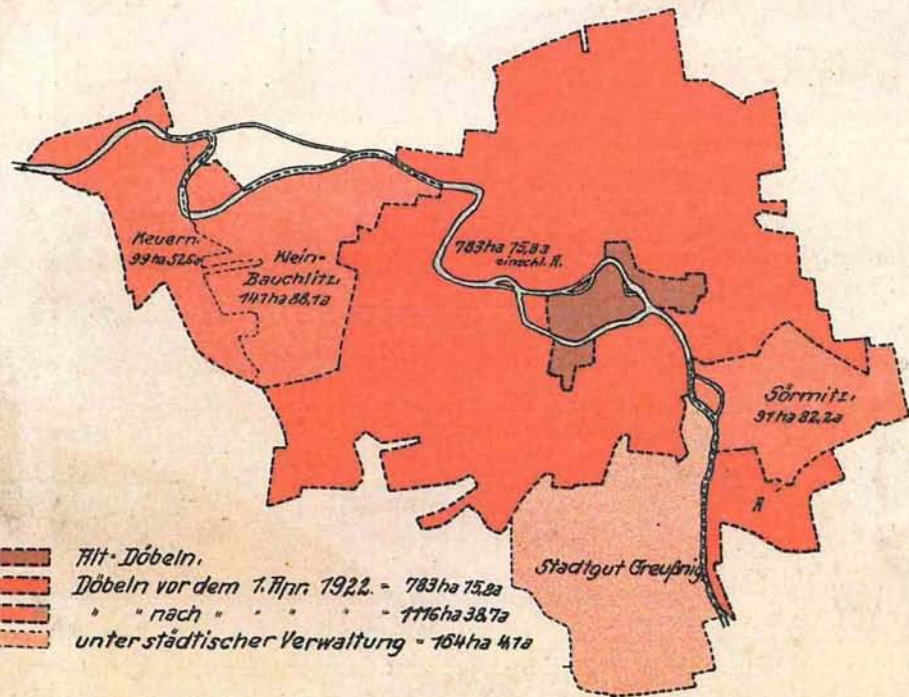

■ 1780 Döbeln.
 ■ Döbeln vor dem 1.11.1922. - 783 ha 75,2a
 ■ " nach " " " " - 1116 ha 38,7a
 ■ unter städtischer Verwaltung - 164 ha 4,7a

Entwicklung des Stadtgebietes von Döbeln.
 1:50000.

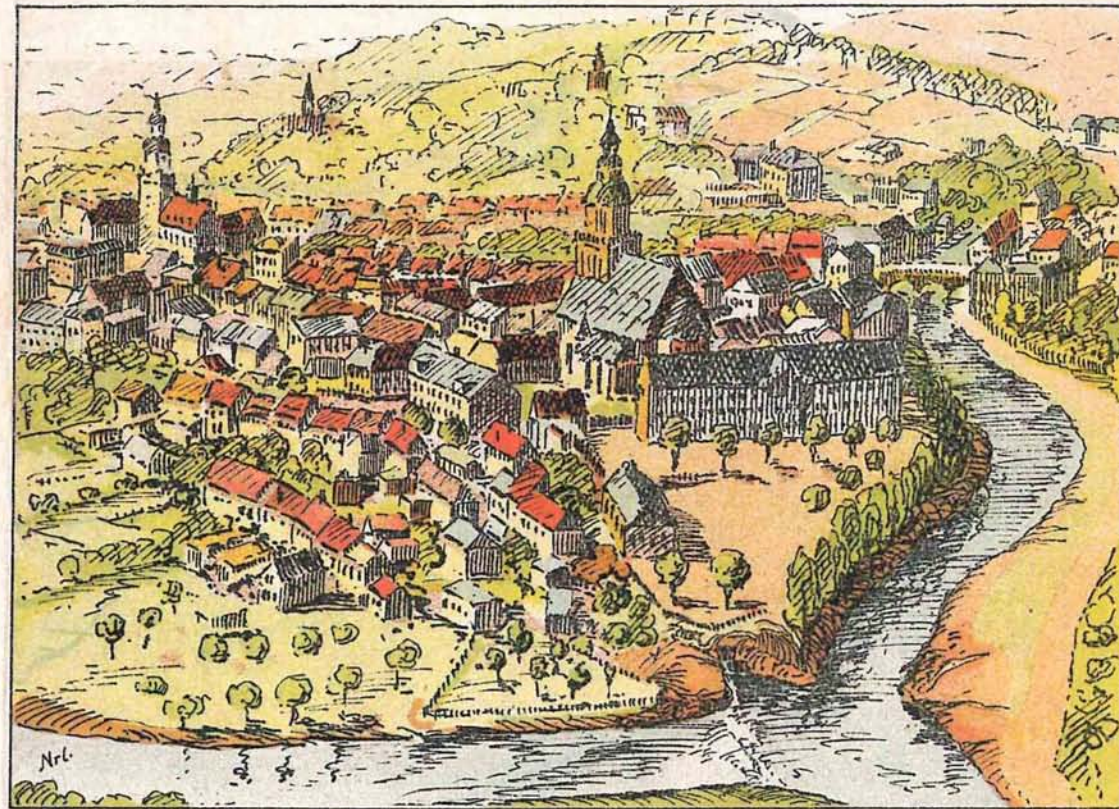

Blick auf den Stadtkern von Döbeln nach einer Ballonaufnahme.

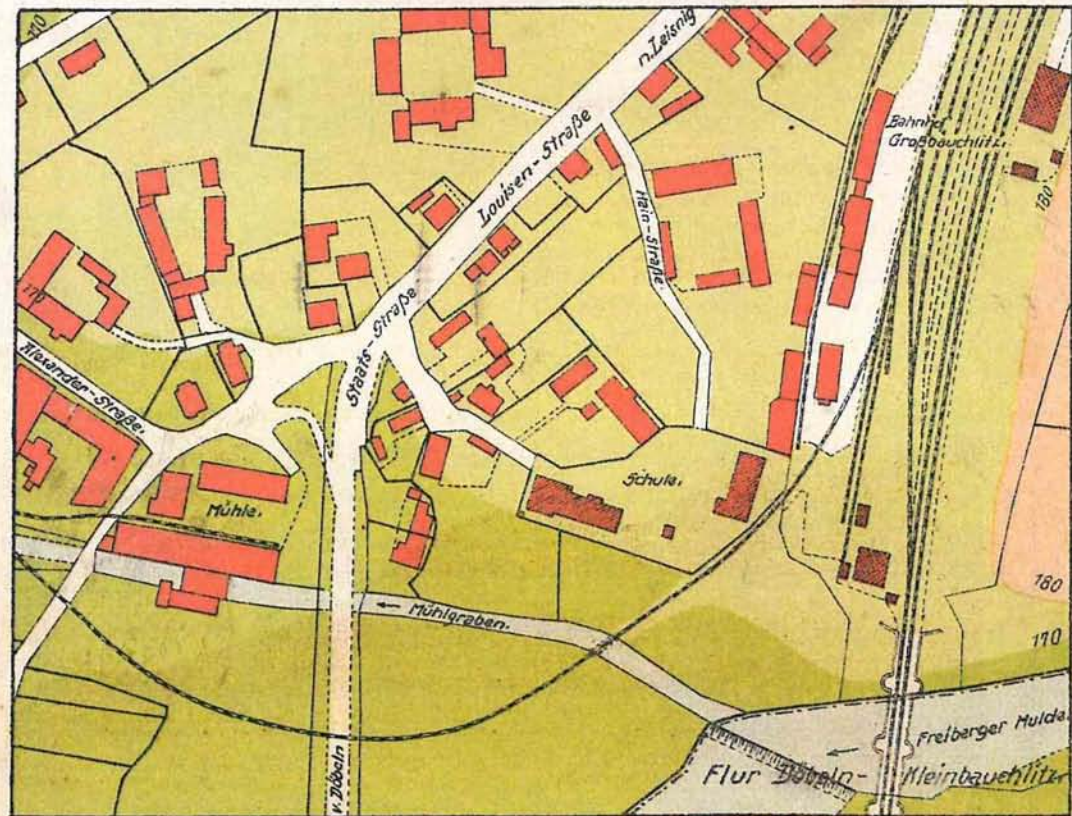

Schule Großbauchlitz mit Umgebung.
 Maßstab 1:3000. 100 50 0 100m

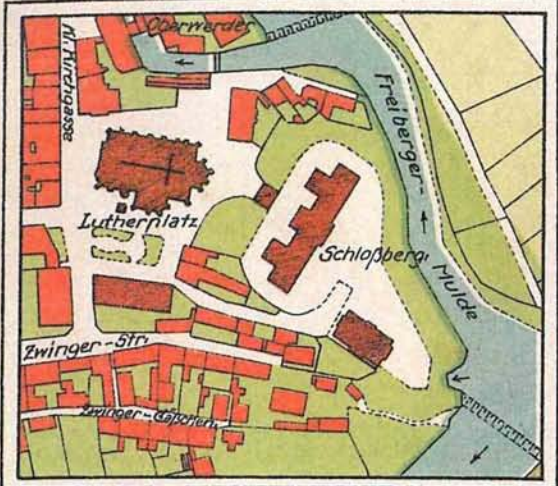

1:3000, 50 0 50 100m

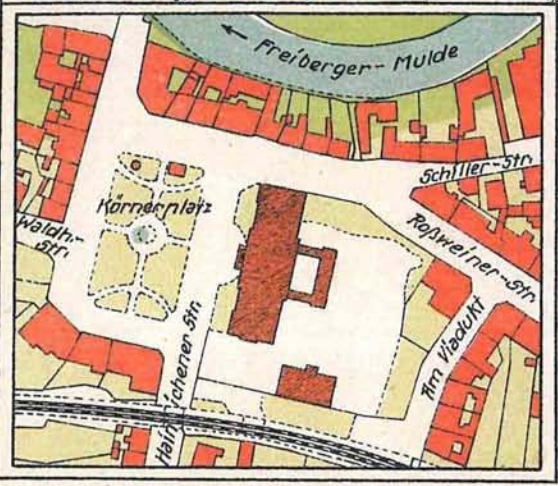

1:3000, 50 0 50 100m

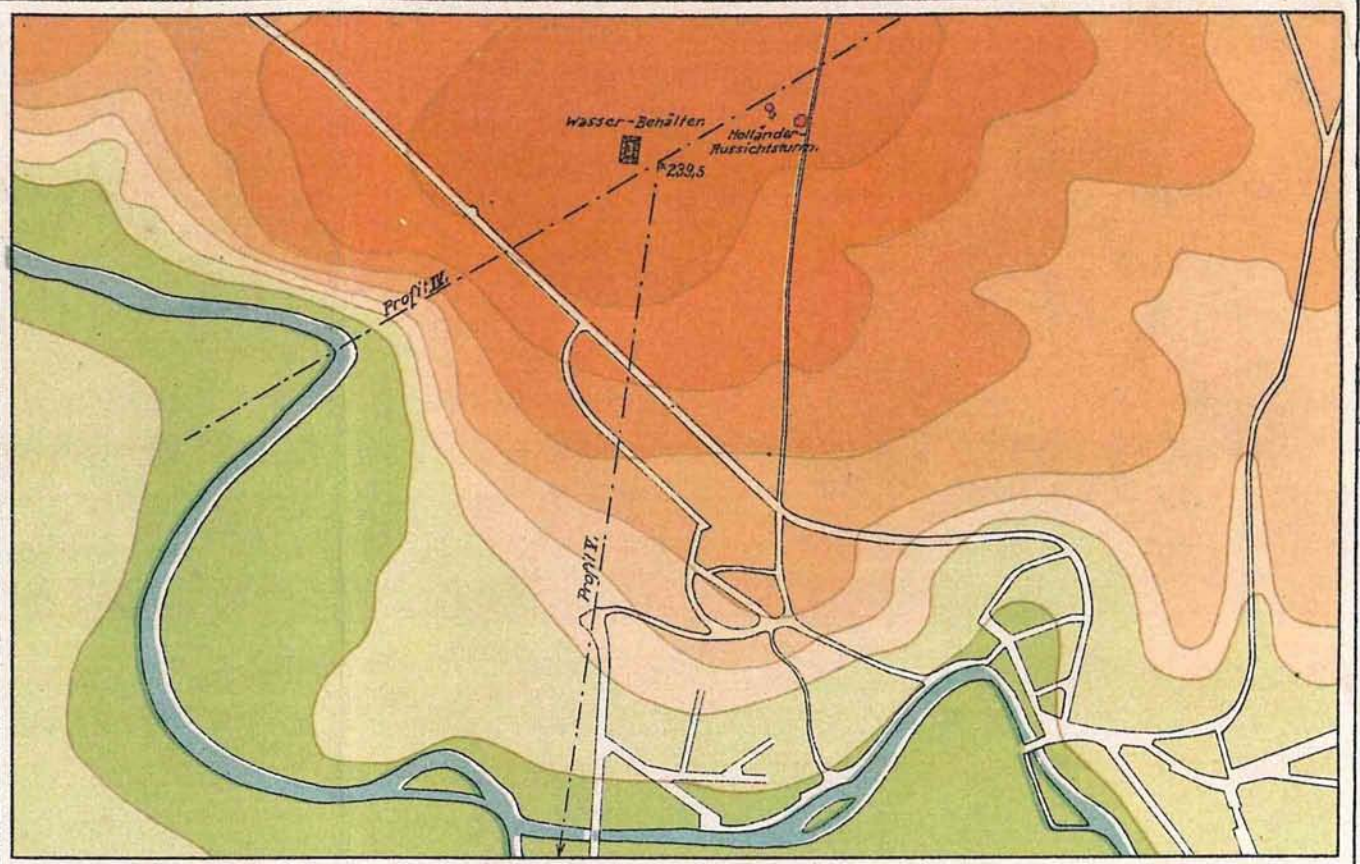

III
200
190
180

Maßstab 1:10000, 100 50 0 100 200 300 400 500m

- I. Schloßbergerschule u. Umgebung,
- II. Körnerplatzschule u. Umgebung,
- III. Der Staupitzberg in Höhenschichten,
- IV. Profil des Staupitzberges,
- V. Profil des Muldentales von der Höhe des Hirtenberges bis nach der Höhe des Staupitzberges.

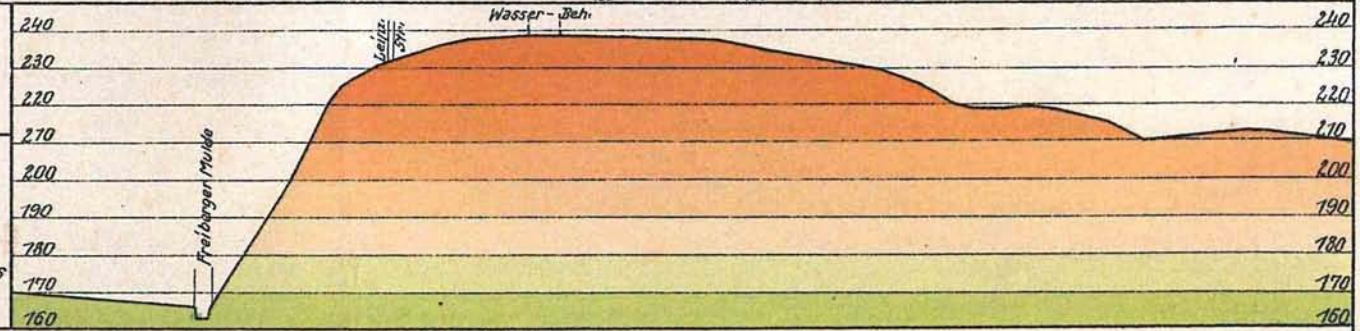

IV

Maßstab 1:10000 für die Längen der Profile, 100 50 0 100 200 300 400 500m

Maßstab 1:2000 für die Höhen der Profile, 50 40 30 20 10 0 50 100m

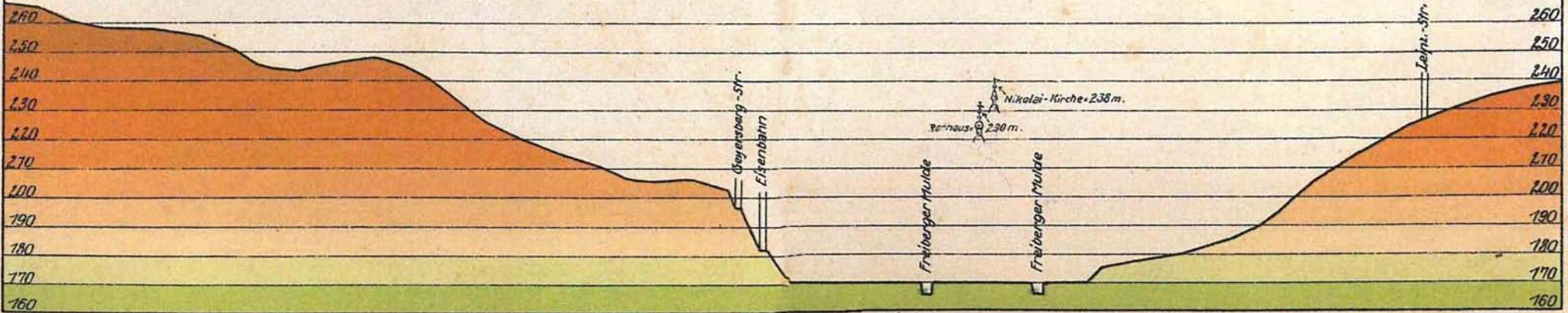

V

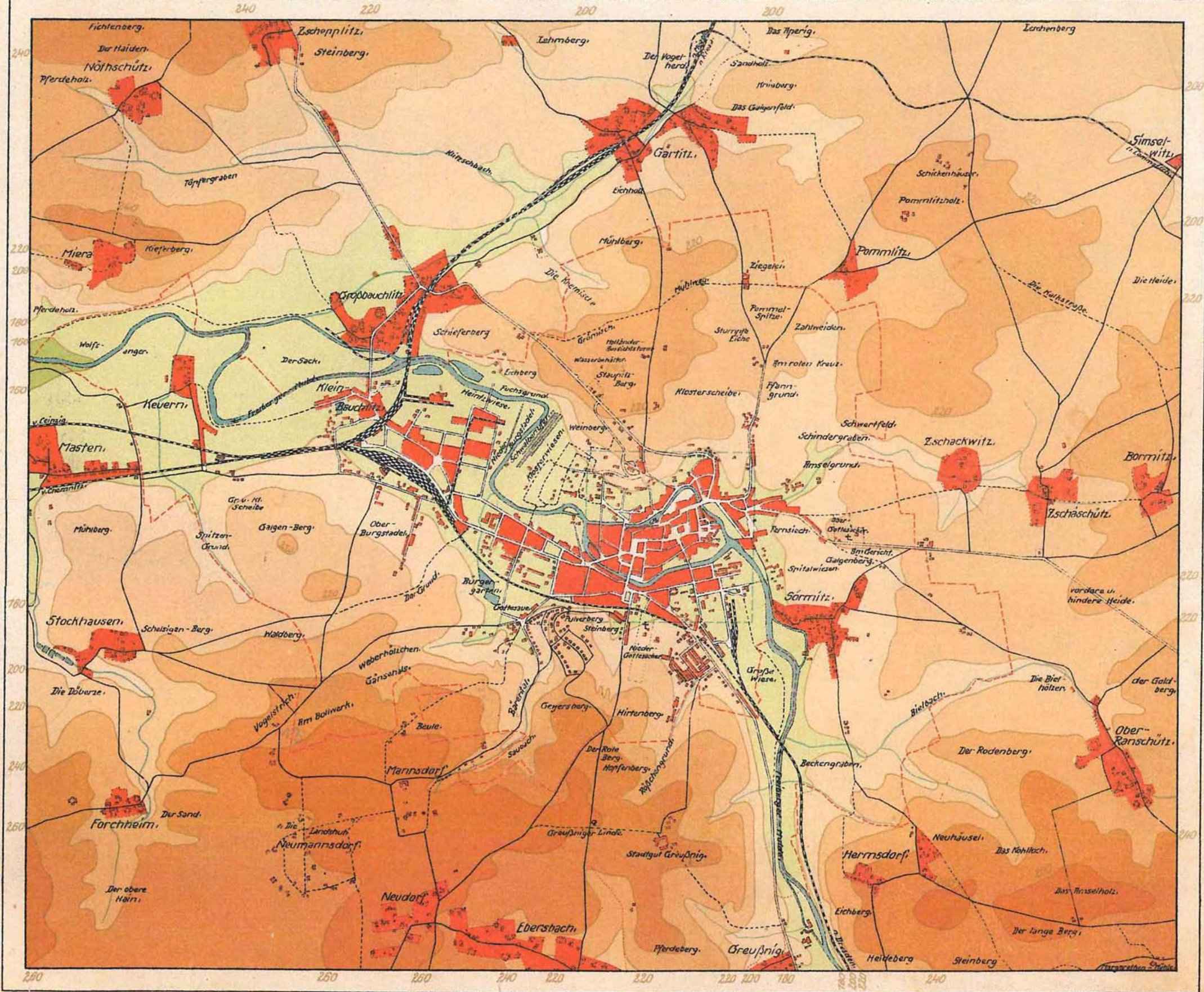

Gezeichnet: Paul Nitzsche, beider Ländmesser, Jöbeln,
 Flurnamen von Emil Reinhold.

Maßstab 1:25 000,

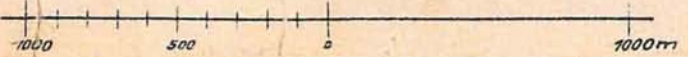

--- Stadtgrenze
 --- unter städtischer Verwaltung

1 Quadrat-Kilometer

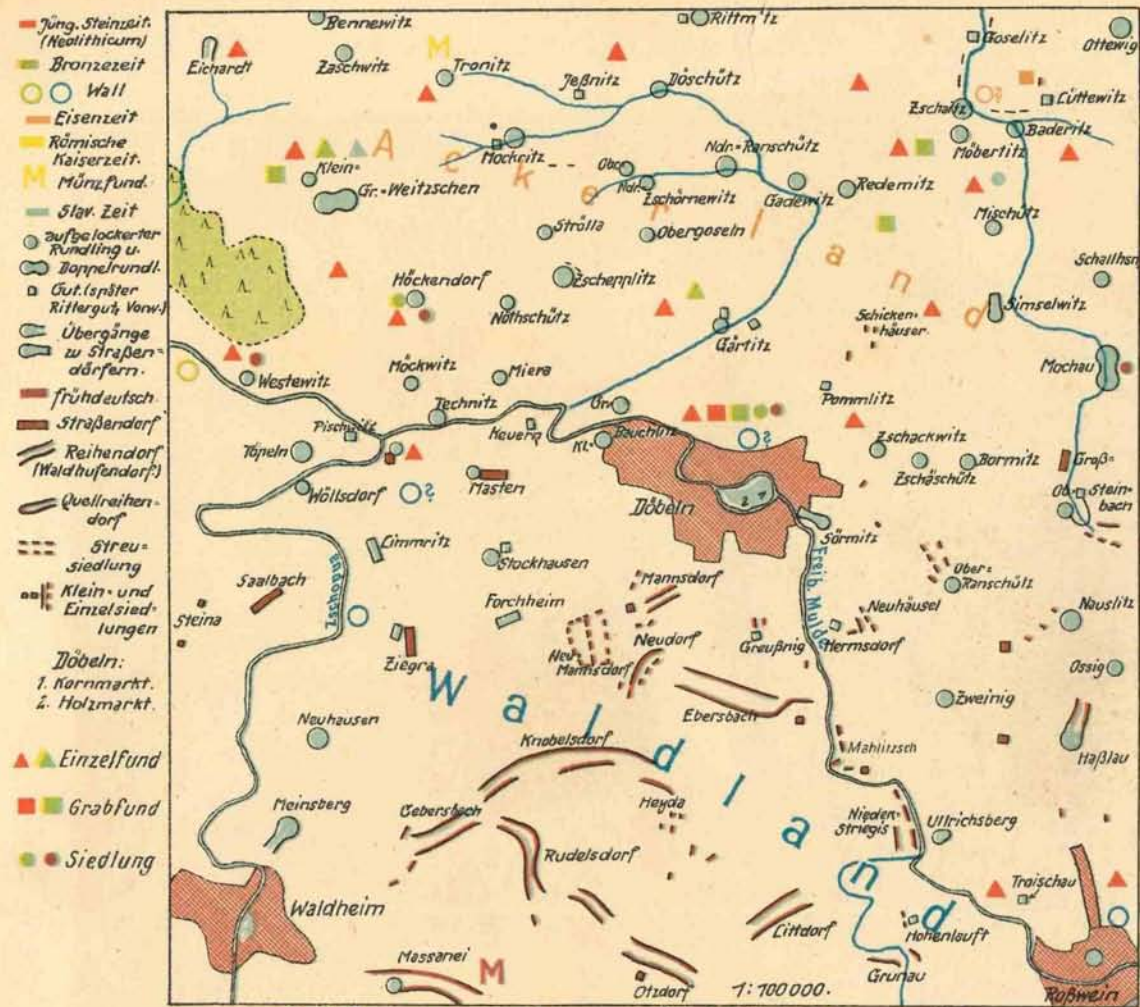

Ortsformen und vorgeschichtliche Fundstätten.
 (n. Dr. Alfred Hennig) (von Dr. Georg Bierbaum)

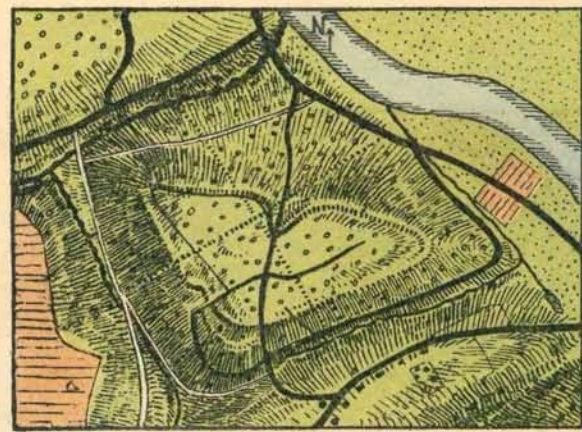

Staupen bei Westewitz, (bronzezeitlich.)

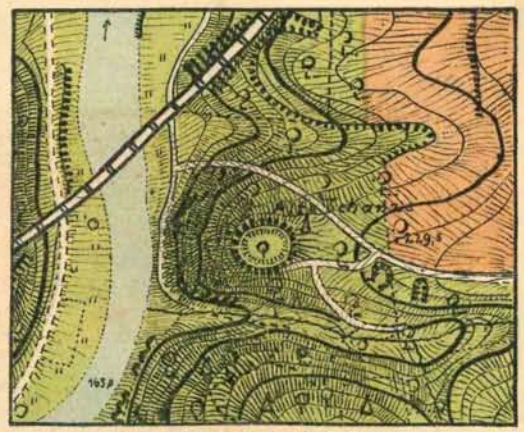

Slav. Wall bei Ziegra.

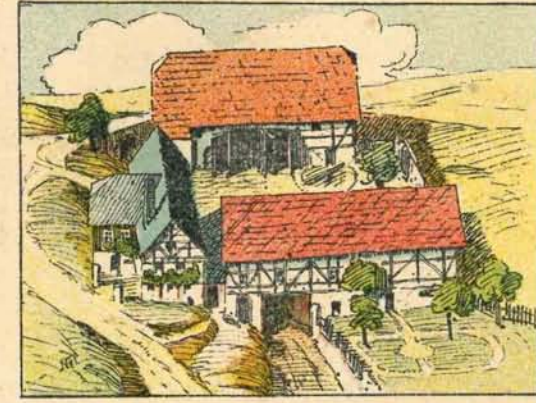

Oberranschützer Gut, (n.d. Zimmer'schen Modell im Döb. Stadtmuseum.)

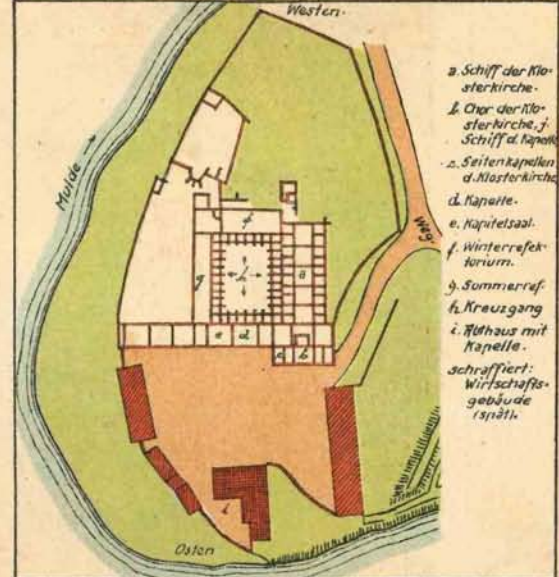

Kloster Buch.
 Lageplan d. ursprünglichen Zustandes nach C. Bau- u. Kunstdenkmäler Sachsens.



Schuhleistenförmige Axt v. Zunschwitz, (jung. Steinzeit, 5000 - 2300 v. Chr.)



Buckelkanne v. Döbeln, (mittl. Bronzezeit - Alt. Caus. Typ. 1400 - 1200 v. Chr.)



Gefäß v. Festenberg b. Baderitz. (slav. Zeit. 600 - 1000 n. Chr.)



Slavische Siedlungsanlage, aufgelockertes Rundling u. Doppelrundling. (Übergang zum Straßendorf.)



Deutsche Siedlungsanlage, Reihendorf. (Waldhufendorf.)



Burg Leisnig.

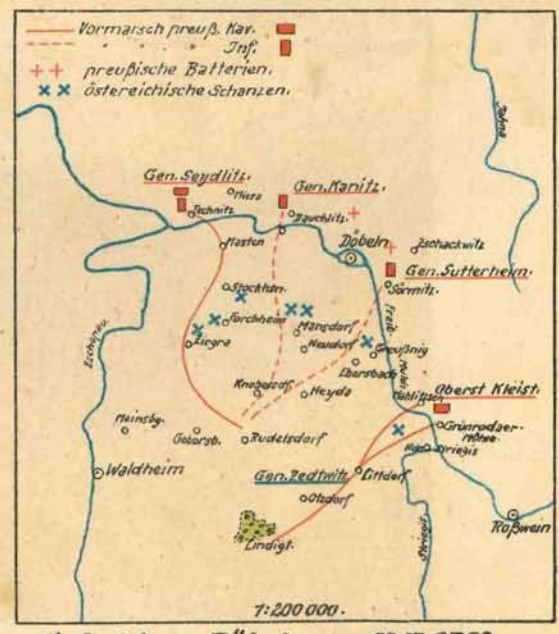

Gefecht von Döbeln am 12.8. 1762.
 Prinz Heinrich u. Pr. besiegt Gen. Zedlitz u. E. Reinhold n. Plänen im Döb. Stadtmus.

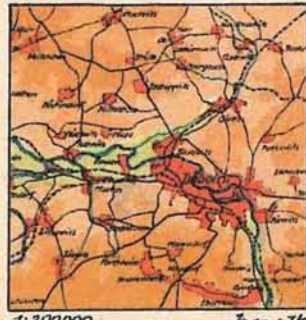
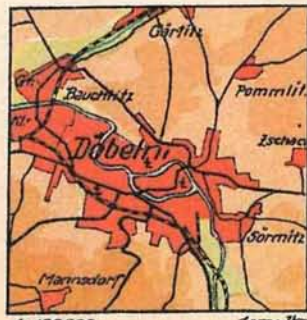

Karten in abnehmenden Maßstäben.
 1:25000 4cm - 7km
 1:100000 1cm - 7km
 1:200000 1/2cm - 7km

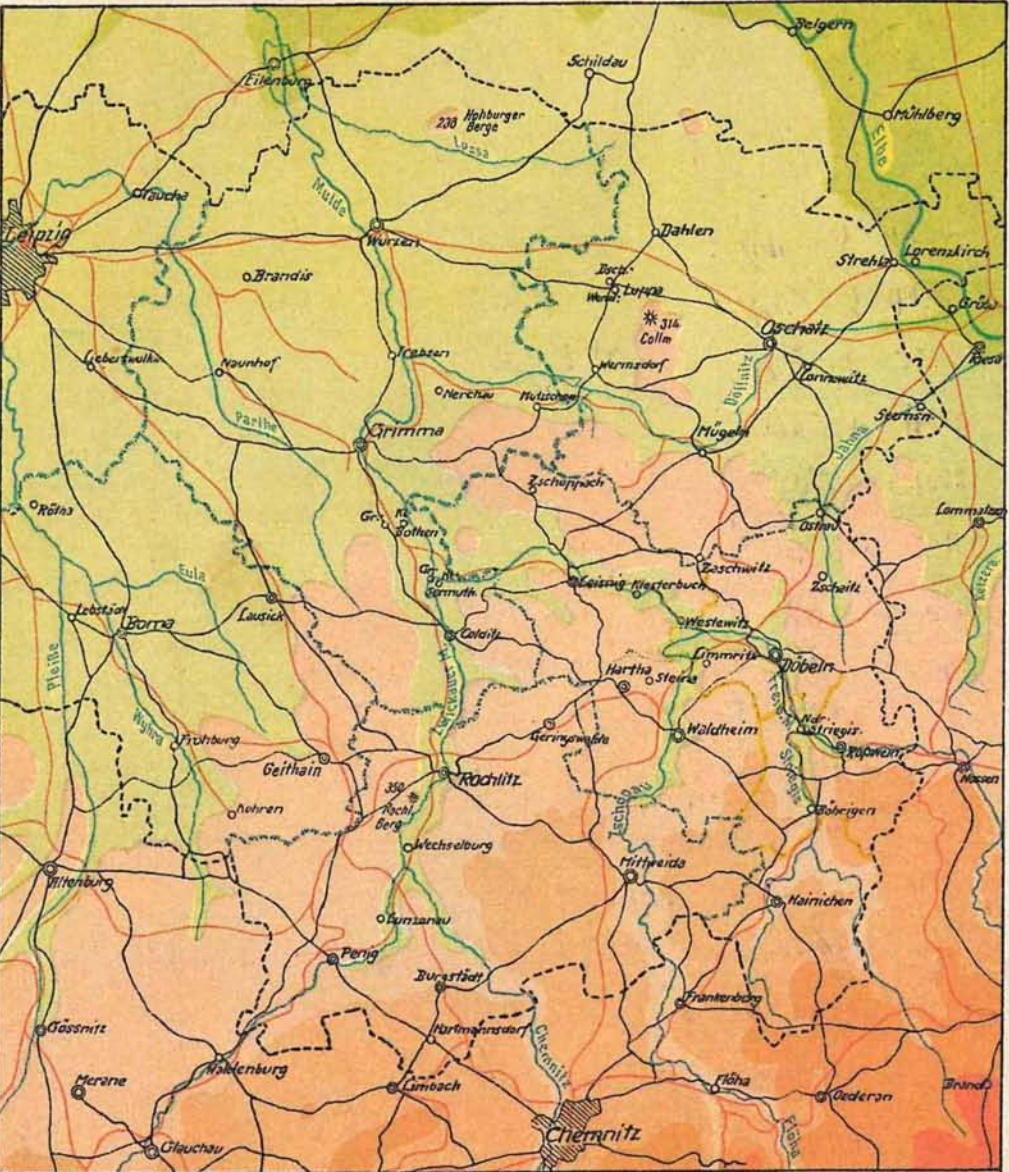

Kreishauptmannschaft Leipzig, Amtsgrenz-Urenie.
 0-100m 100-200m 200-300m 300-400m 400-500m 500-600m
 Maßstab 1:500 000



Entfernungen.

- Schulgebäude (Schloßberg) 54m
- Schulhof 70m
- Bäckerstraße
- Breite Str., Kl. Kirchgasse
- Rathenaustr. (Obermarkt - Roßweiner-Str.)
- Roßweiner-Str. (Körnerpl. - Roßw. Anlagen)
- Bahnhofstraße (Hauptbahnhof)

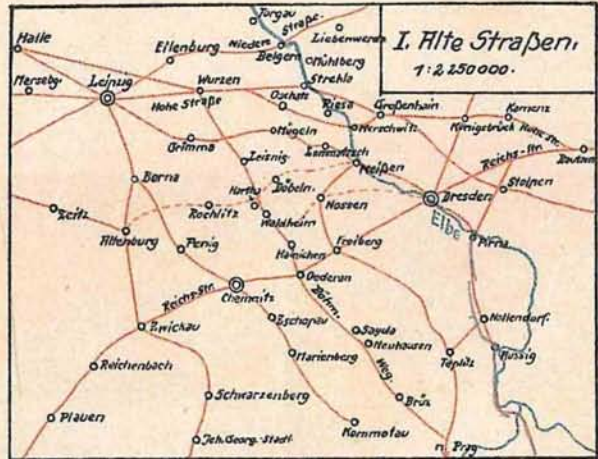

II. Eisenbahnen:
 v. Privaten erbaut.
 v. Staate 1865 Baujahr.
 Kraftwagen.

Entfernungszahlen v. Döbeln in km. (abgerund.)
 Luftlinie Staatsstr. Eisenbahn.
 v. Obermarkt z. Markt d. betr. Stadt | v. Hof z. Bf.

Ort	Luftlinie	Staatsstr.	Eisenbahn.
Roßwein	8	9	71
Waldheim	9	9	10
Leisnig	14½	22	13
Nossen	14½	16	19
Collm (Turm)	22	27	—
Riesa	24½	26	25
Halsbrücker Esse	24½	28	50½
Meißen	26½	35	47
Landesgrenze b. Strehla	28½	37	42½ (Strehla)
Chemnitz	35	46	47
Dresden	45	52	67½ (Hof)
Reichsgr. b. Olbernhau	56	67	94
Leipzig	58	67	66
Heidelberg (Ergeb.)	60	68	103 (Wehns)
Fichtelberg (Turm)	80	93	723 (Ob. Wiesenthal)

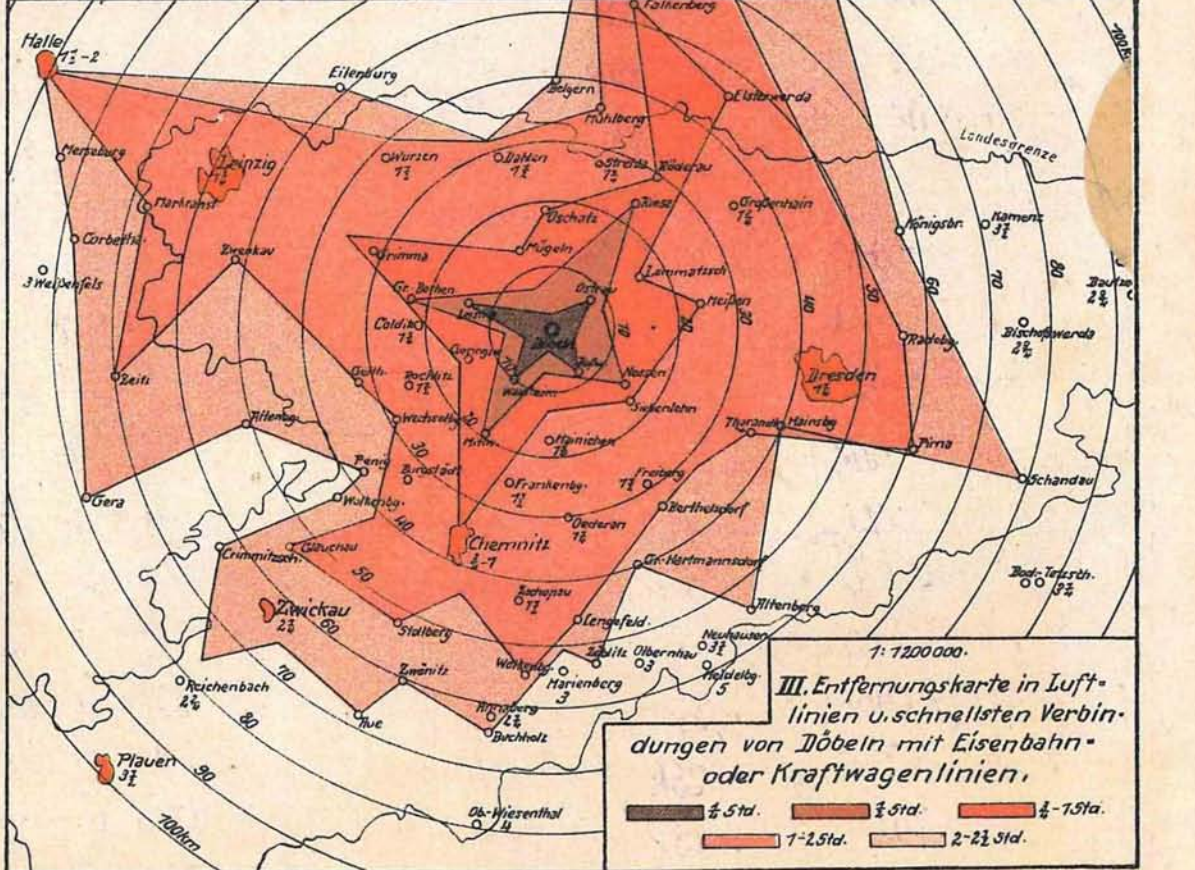

III. Entfernungskarte in Luftlinien u. schnellsten Verbindungen von Döbeln mit Eisenbahn- oder Kraftwagenlinien.
 1:1200 000.
 1/2 Std. 1 Std. 1-1 1/2 Std. 1-2 1/2 Std. 2-2 1/2 Std.

Höhenzahlen über N.N.

Staupitzmühle 168m. Schützenplan (Exerz.-Platz) 168,5m. Obermarkt 170,5m. Aufstieg zur Schloßbergschule (Treppehaus) 173m. Schloßberg (Turnhalle) 178m. Beck's-Ruhe(Eing.) a.d. Sorge 176m. An der Bachschenke 177m. Sternplatz 175m. Hauptbhf. 178,5m. Ostbhf. 184,4m. Kriegerdenkmal 207m. Bürgerheim 200m. Staupitzberg 239,5m.

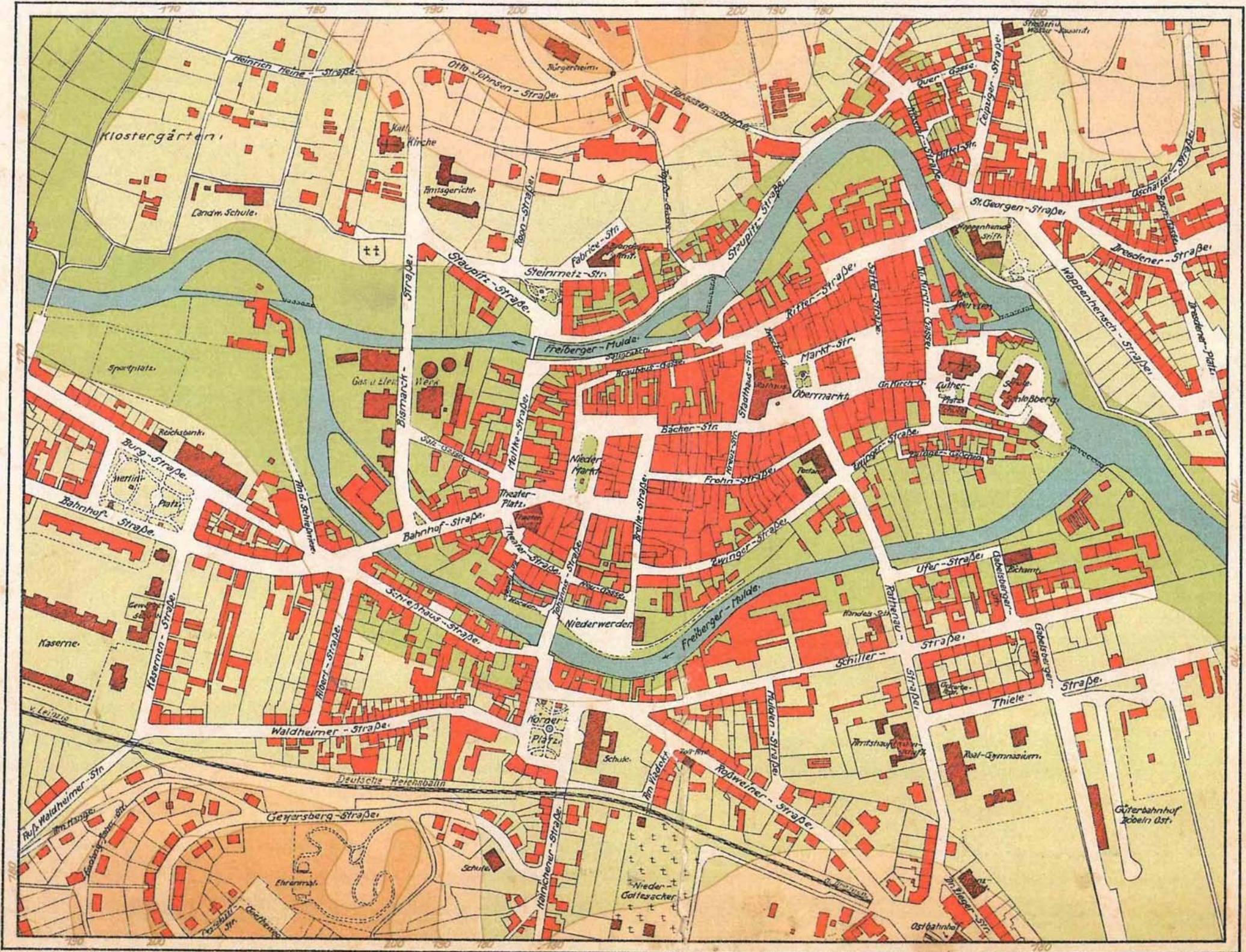

Gezeichnet: Paul Nitzsche, beeideter Landmesser, Döbeln.

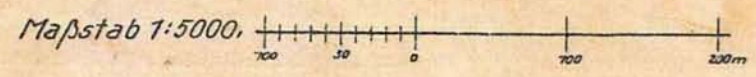

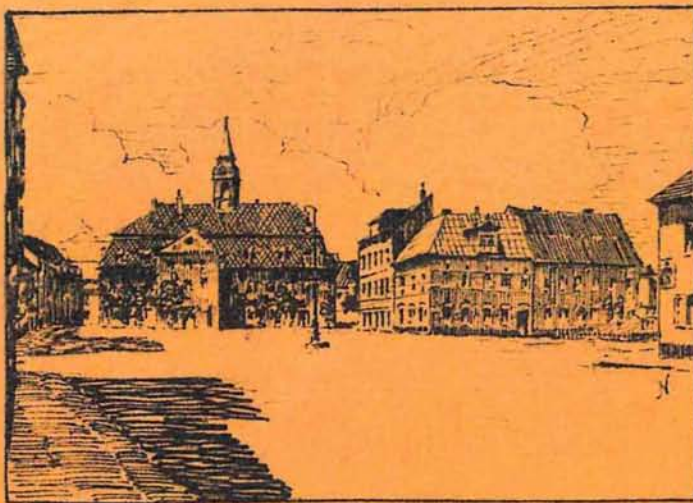

Obermarkt mit altem Rathaus.

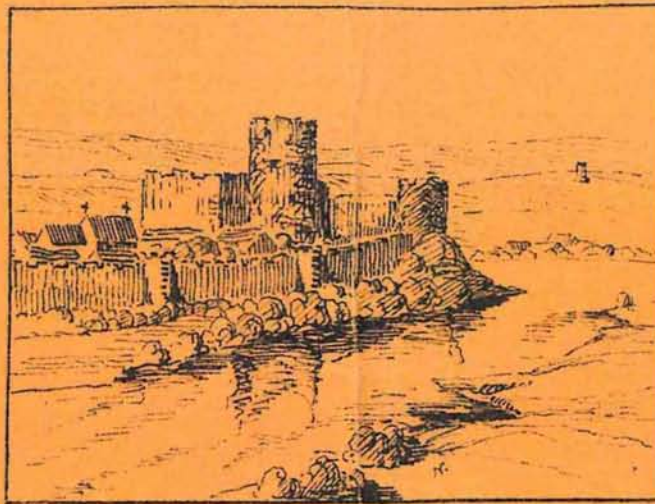

Burg.

Nach Photographien d. Stadtmuseums gezeichnet v. W. Nerlich

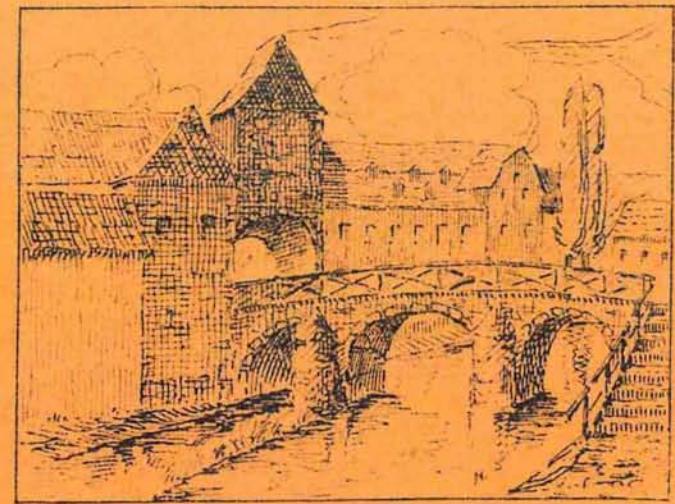

Obertor.

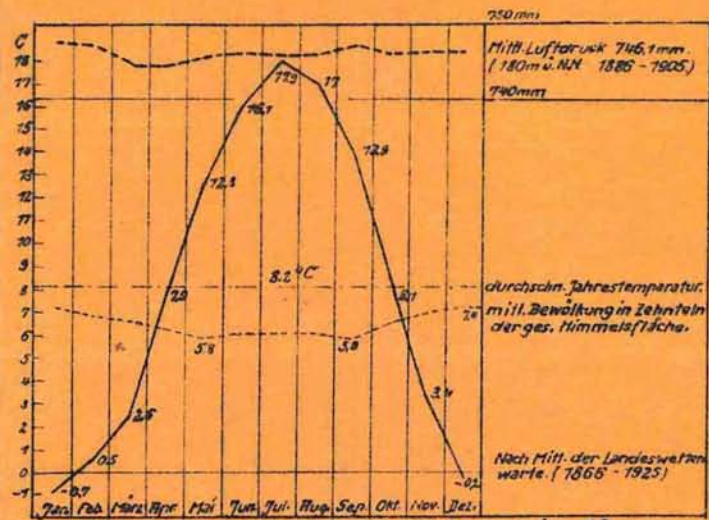

Monats- u. Jahrestemperaturen in $^{\circ}\text{C}$,
Luftdruck- u. Bewölkungsverhältnisse.



Hochwasser. (Niedermarkt.)

31. Juli 1897.

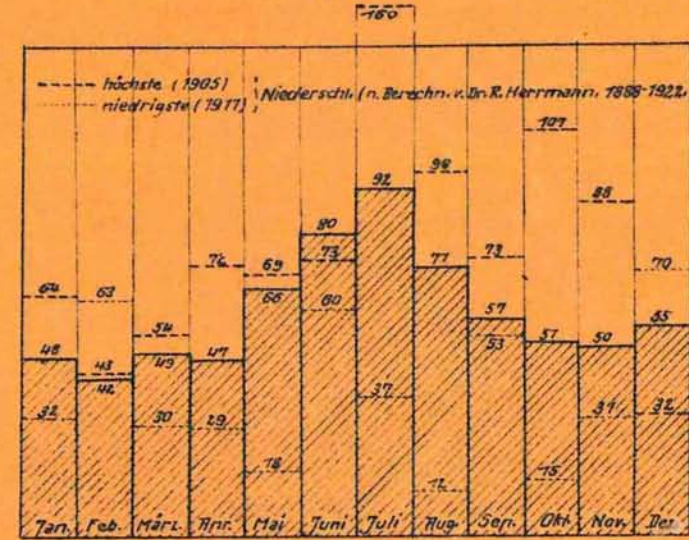

Mittlere Niederschlagsmengen,
Mittel v. d. Säch. Landeswetterwarte (1866-1925)

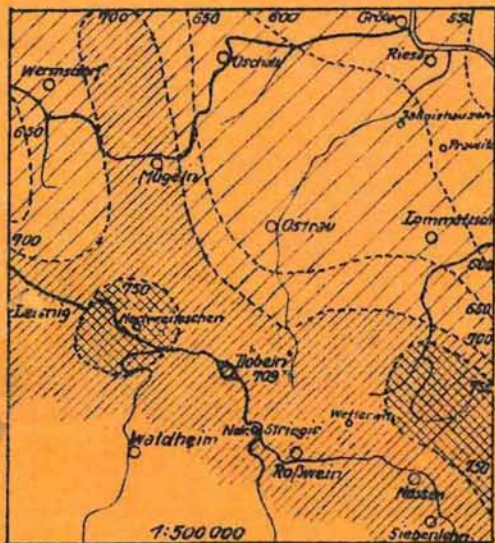

Niederschlagsverhältnisse der
Lommatzsch-Mügelner Pflege,
(1910-22.) n. Dr. R. Herrmann.

* n. Mitt. der Landeswetterwarte (1866-1925).

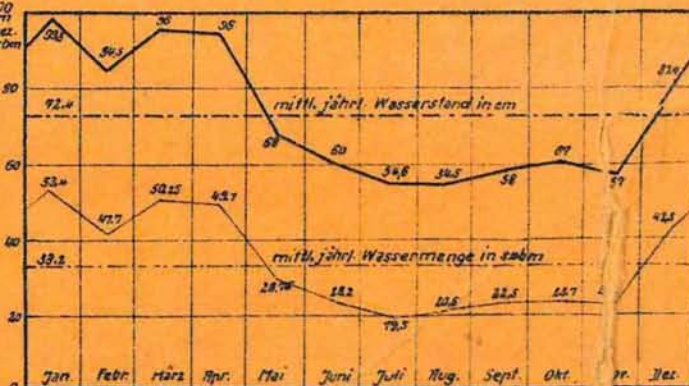
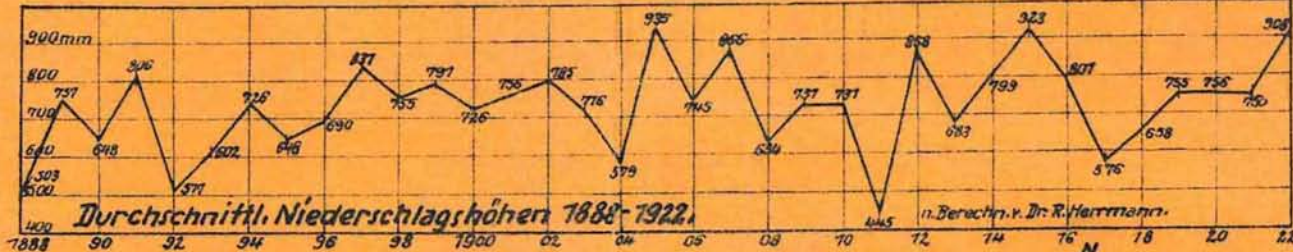

Wasserstände u. Wassermengen d. Freib. Mulde unter-
halb der Eschopaumündung. Berechn. nach Jahrestüchern 1912, 25 d. Institut
f. Gewässerkunde d. reist. Sachsen.

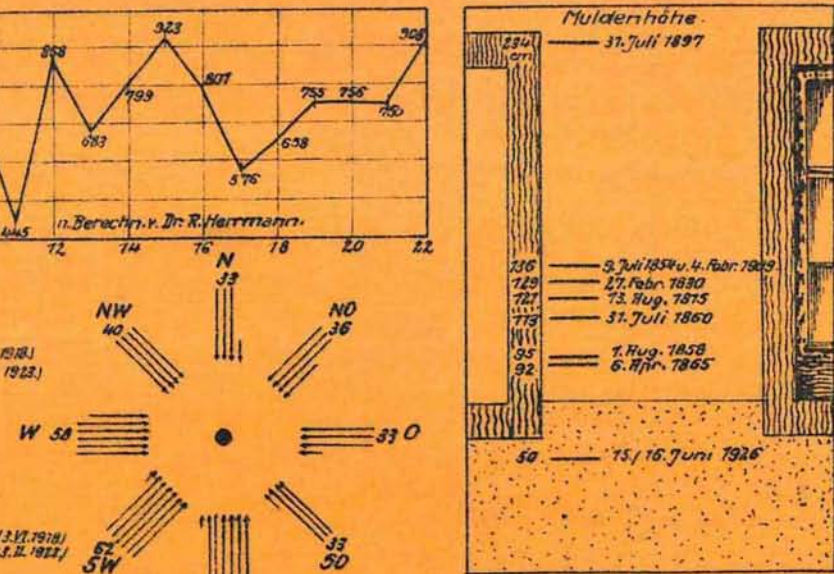

Hochwassermarken am
alten Torschreiberhaus
d. Staupitztores.
Brotverkaufsstelle d. Staupitzmühle.

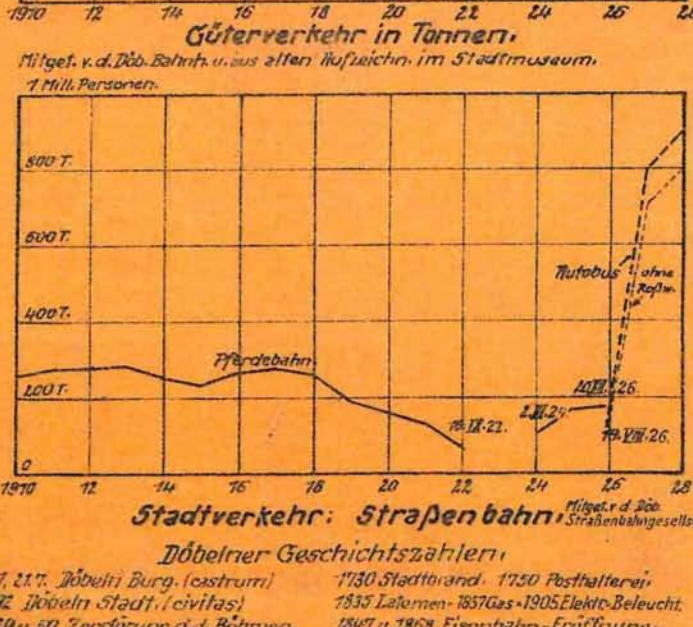
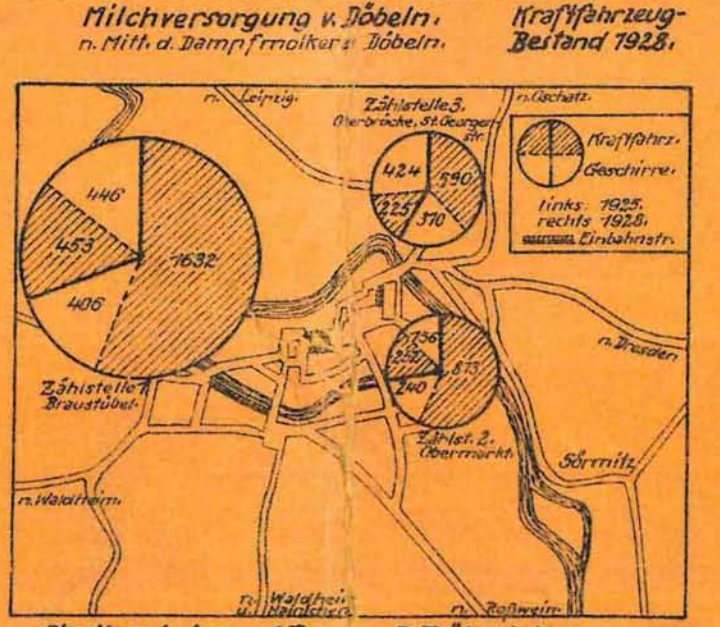
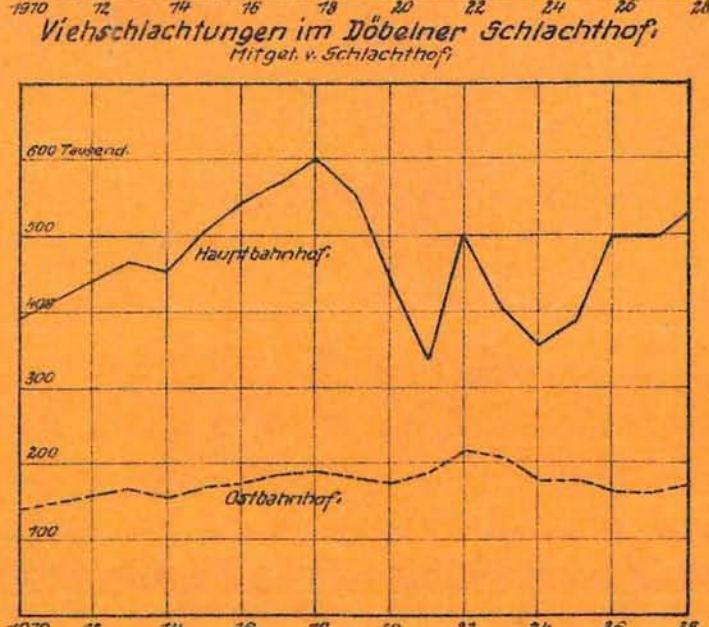
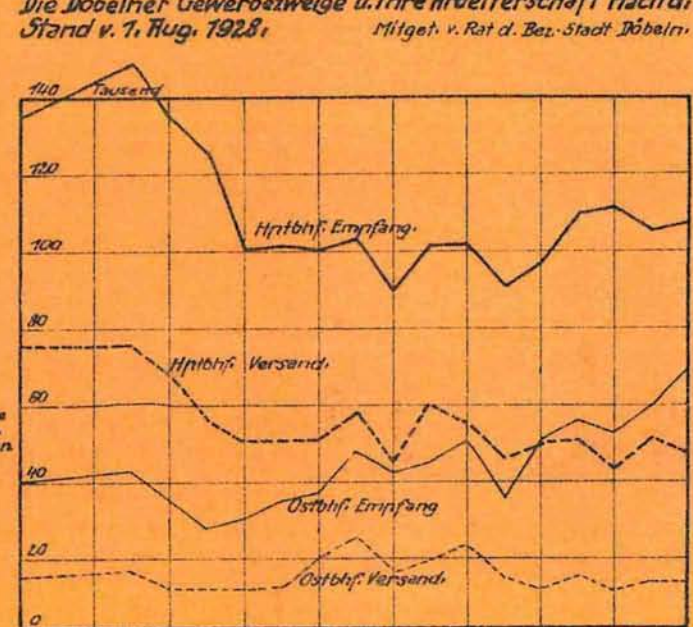
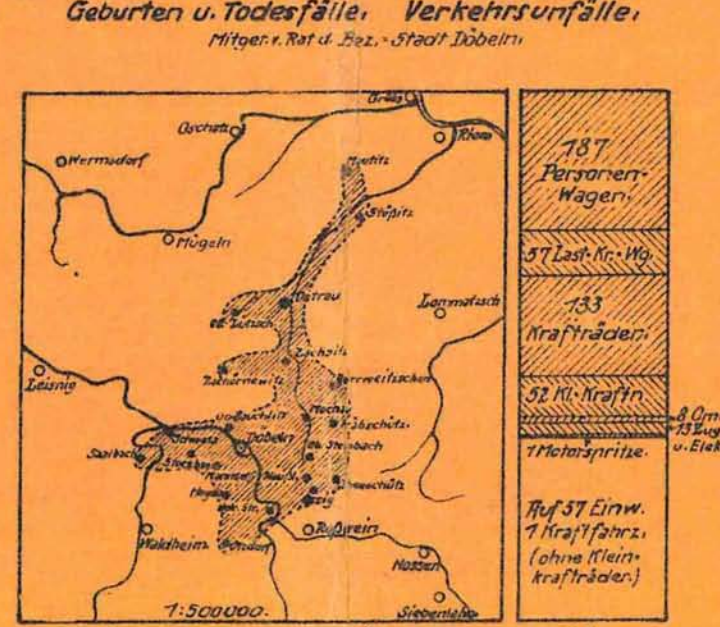
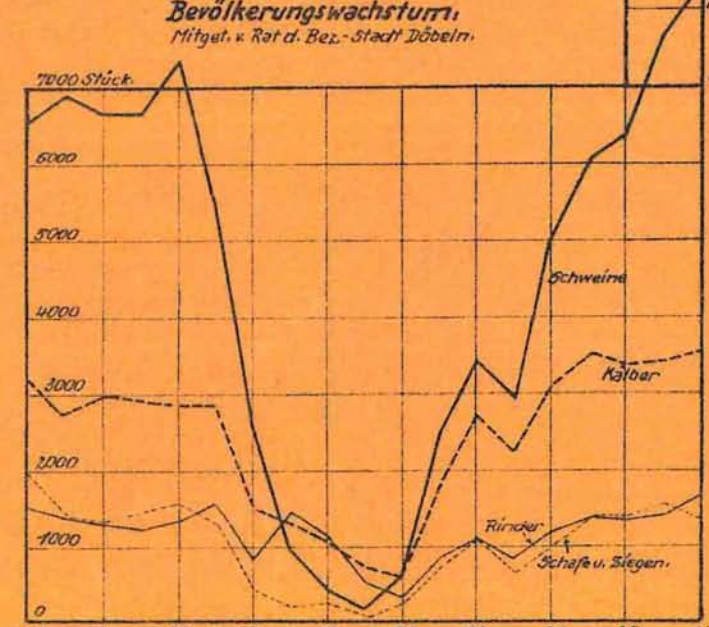
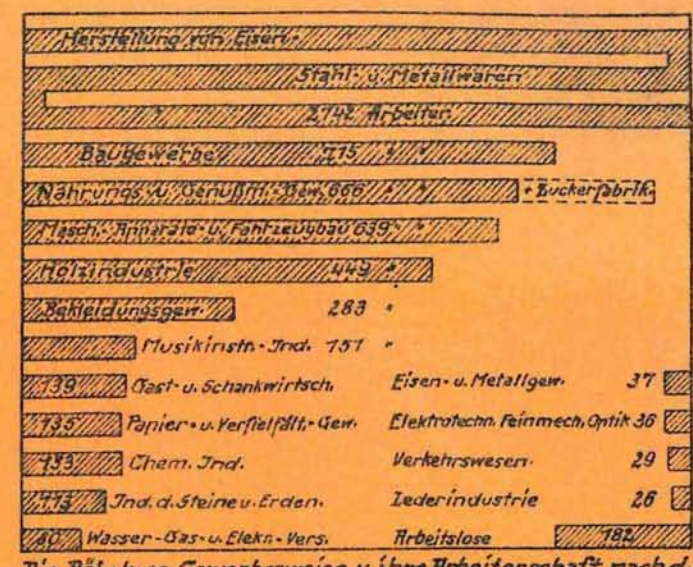
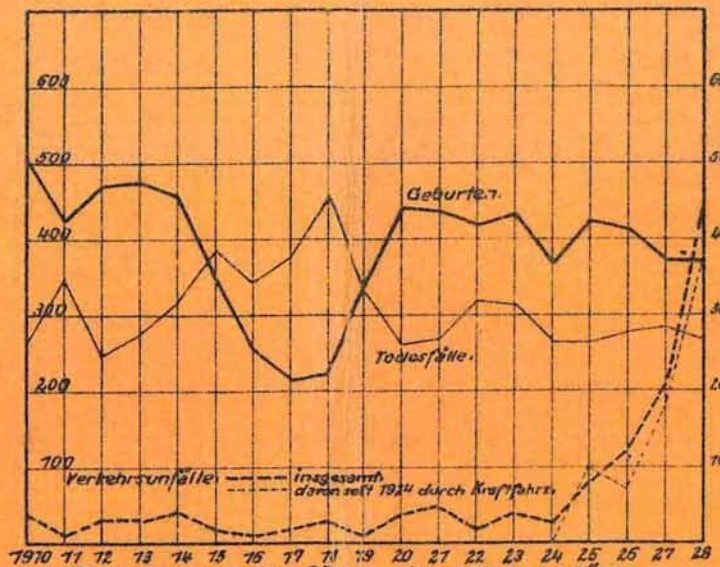
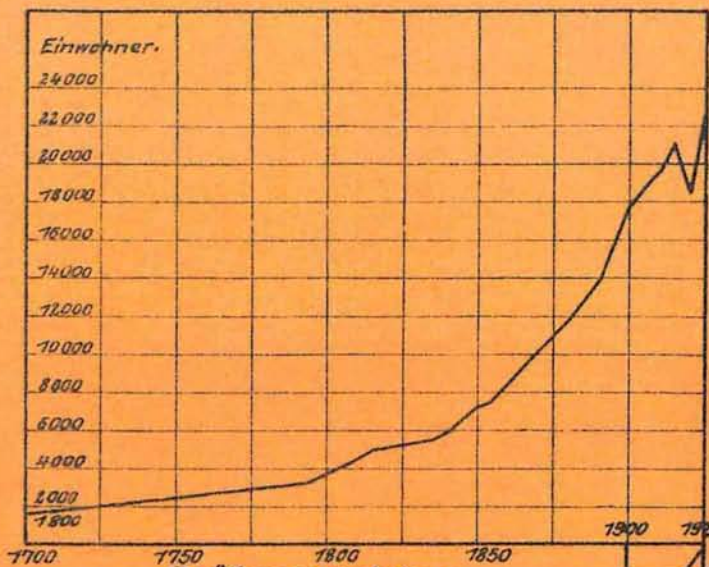

Döbelner Geschichtszahlen:

- 987, 217. Döbeln Burg. (castrum)
- 1292 Döbeln Stadt. (civitas)
- 1429 u. 50 Zerstörung d. d. Böhmen.
- 1330 - 1450 Benediktinerinnenkloster.
- 1587 Döb. kurfürstl. vorher bischöfl.
- 1750 Stadtrand. 1750 Posthalterei.
- 1835 Laternen - 1857 Gas - 1905 Elektr. Beleucht.
- 1847 u. 1868 Eisenbahn - Eröffnung.
- 1892 Pferdebahn. 1926 Autobus.
- 1912 Neues Rathaus.